ALMA MATER STUDIORUM
UNIVERSITÀ DI BOLOGNA

DIPARTIMENTO
DI FILOLOGIA CLASSICA
E ITALIANISTICA

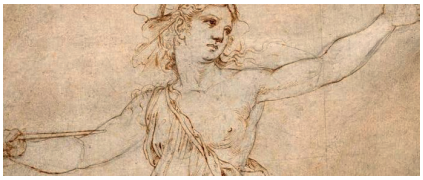

ARUB - Archivio umanistico rinascimentale bolognese
FICLIT Università di Bologna

Torquato Tasso, *Dialoghi*

Edizione commentata a cura di Federica Alziati e Giacomo Vagni

Progetto editoriale e direzione scientifica di Uberto Motta

Presentazione di
Maria Teresa Girardi (Università Cattolica del Sacro Cuore)

Saranno presenti:
Federica Alziati, Uberto Motta, Giacomo Vagni

Bologna, 13 novembre 2026
Aula Guglielmi | h. 15:00
Dipartimento di Filologia classica e Italianistica, Via Zamboni, 32



Per il collegamento da remoto Teams **clicca QUI**
(ID riunione: 386 301 145 | Passcode: cA3P7Bt6 743 139)